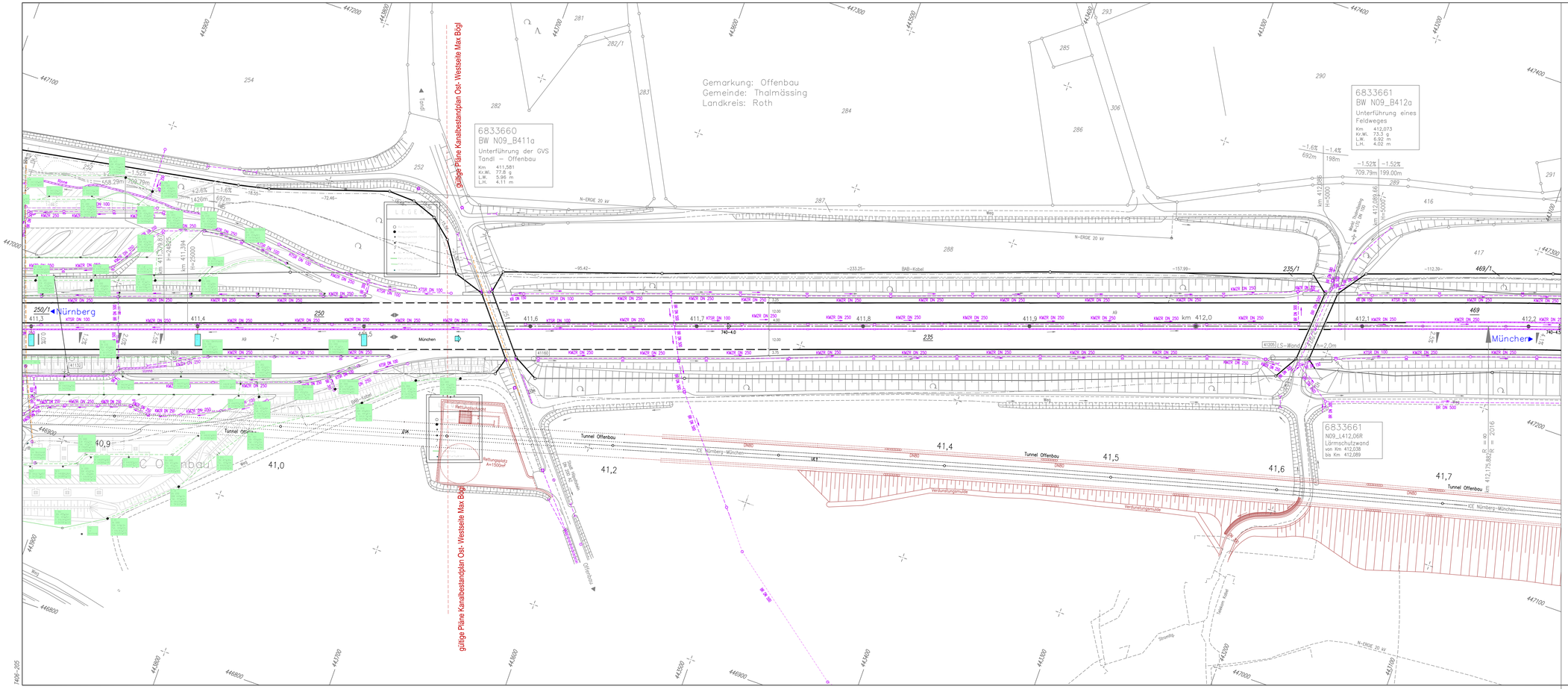
Gemarkung: Offenbau
Gemeinde: Thalmässing
Landkreis: Roth
6833660
BW N09_B411a
Unterführung der GVS
Tandl – Offenbau
Km 411,581
Kr.W. 77.8 g.
L.W. 5.96 m
L.H. 4.11 m
6833661
BW N09_B412a
Unterführung eines
Feldweges
Km 412,073
Kr.W. 73.3 g.
L.W. 6.92 m
L.H. 4.02 m
6833661
N09_L412,06R
Lärmschutzwand
von Km 412,038
bis Km 412,089
gültige Pläne Kanalbestandplan Ost- Westseite Max Bögl
Nürnberg
München
München
Tunnel Offenbau
ICE Nürnberg–München
BAB-Kabel
N-ERGE 20 kV
Verdunstungsmulde
Rettungsplatz
A=1500m²
Tandl
Offenbau
Tandl
Tandl
Tandl